

An die
 Gemeinde Langerwehe
 Friedhofsamt
 Schönthaler Str. 4
 52379 Langerwehe

Antrag

zur Aufstellung

eines Grabdenkmals einer Grabeinfassung einer Ganzabdeckung einer Teilabdeckung

Friedhof

Langerwehe Heistern D'horn Pier

Wahlgrab Reihengrab Urnenerdwahlgrab Urnenreihengrab Grabfeld / Nummer:

Name des Verstorbenen	Todesstag
Antragssteller	
Ausführende Firma	

Technische Angaben zum Grabmal

Herkunftsland des Materials: (Grabstein, Einfassung, Abdeckplatte)		
Grabstein:	Höhe (cm): _____	Breite (cm): _____
<input type="checkbox"/> ja	Dicke (cm): _____	Oberflächenbearbeitung: _____
<input type="checkbox"/> nein	Anz. Teile: _____	Material: _____
Sockel:		
<input type="checkbox"/> ja	Länge (cm): _____	Breite (cm): _____
<input type="checkbox"/> nein	Höhe (cm): _____	Material: _____
nicht benötigt		
Einfassung:		
<input type="checkbox"/> ja	Länge (cm): _____	Breite (cm): _____
<input type="checkbox"/> nein	Höhe (cm): _____	Material: _____
Abdeckplatte:		
<input type="checkbox"/> ja	Länge (cm): _____	Breite (cm): _____
<input type="checkbox"/> nein	Dicke (cm): _____	Material: _____
	Anz. Platten: _____	

Ornamentaler Schmuck

Ausführung	Tönung
------------	--------

Schrift

Schriftart	Ausführung	Tönung
Wortlaut der Schrift		

Hiermit beantrage ich die Errichtung der vorher bezeichneten und unten skizzierten Anlage. Den Unterzeichnern ist bekannt, dass die Errichtung der vorherigen Genehmigung der Friedhofsverwaltung bedarf. Der Antrag ist mit folgenden Angaben einzureichen: Grabdenkmalentwurf mit Grundriss und Seitenansicht, der Anordnung der Schrift, der Ornamente und der Symbole, eine Skizze der Grabstätte. Diese Angaben gelten auch für die Grabanzabdeckungen.

Für die Genehmigung einer Grabeinfassung genügen die Angabe der Größe und die Beschaffenheit der Fundamente. Die Unterzeichner verpflichten sich, die Bestimmungen der Friedhofssatzung über die Errichtung und Gestaltung von Grabmälern genau einzuhalten. Sie verpflichten sich ferner, das Grabmal ständig verkehrssicher zu unterhalten und alle Schäden zu ersetzen, die durch die Nichtbeachtung der friedhofsgerechten Vorschriften, insbesondere aber durch mangelnde Sorgfalt bei der Errichtung und Unterhaltung der Grabmäler, entstehen.

Fundamentierung und Verdübelung mit genauen Maßangaben sind mit den sicherheitsrelevanten Daten einzureichen.

Bei Errichtung der Grabeinfassung ist die natürliche Geländesituation zu berücksichtigen, ggf. ist diese terrassenförmig anzulegen.

Bei Unklarheiten ist Rücksprache mit der Friedhofsverwaltung zu nehmen.

Die Herstellung des Grabsteines erfolgte ohne schlimmste Formen von Kinderarbeit (entsprechendes Zertifikat beifügen).

Die Abnahmebescheinigung mit dem Prüfvermerk ist der Friedhofsverwaltung als Nachweis der Fertigstellung spätestens nach 4 Wochen zu überlassen.

Ort und Datum	
Stempel und Unterschrift des Steinmetzes	Unterschrift des Antragstellers

Werkzeichnung:

Zustimmung der Friedhofsverwaltung:

Hiermit genehmigt die Friedhofsverwaltung den Grabmalantrag entsprechend den Vorgaben durch die Friedhofssatzung. Die Antragsunterlagen der sicherheitsrelevanten Daten wurden auf ihre Vollständigkeit hin überprüft. Für die Planung der Standsicherheit der Grabanlage entsprechend den Vorgaben der TA Grabmal und die Ausführung der Arbeiten sind ausschließlich der Dienstleistungserbringer und der Antragsteller, der den sachkundigen Dienstleistungserbringer beauftragt hat, verantwortlich. Abweichungen von der TA Grabmal können zu Schäden an der Grabanlage führen.

Sicherheitsrelevante Daten

Grabmal bestehend aus: Teilen

Kein Grabmal vorhanden

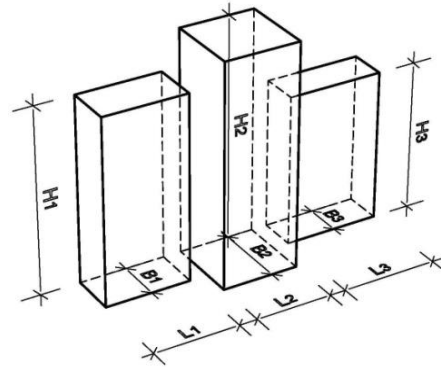
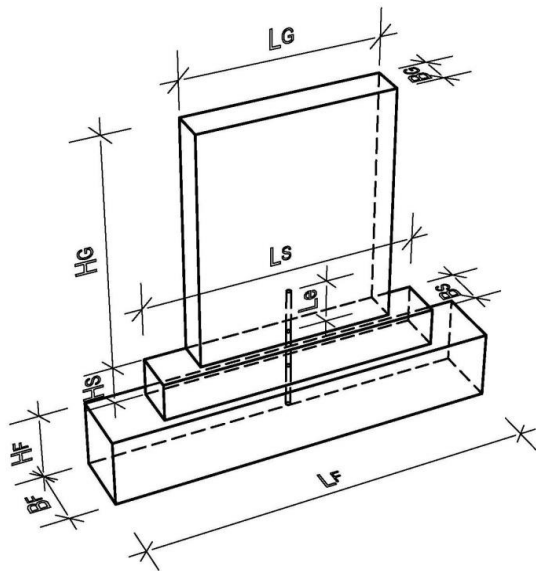

Material:

$F_{G1} \leq 75$ daN (kg)

$F_{G2} \leq 75$ daN (kg)

$F_{G3} \leq 75$ daN (kg)

Formfaktor:

Länge L_G = cm
 Höhe H_G = cm
 Breite B_G = cm

Formfaktor:

L_2 = cm
 H_2 = cm
 B_2 = cm

Formfaktor:

L_3 = cm
 H_3 = cm
 B_3 = cm

F_H = N

Sockel vorhanden

Kein Sockel vorhanden

Material:

Länge L_S = cm
 Höhe H_S = cm
 Breite B_S = cm

max. $H_G + H_S$ = cm

bei 500 N: Abnahmeprüfung erforderlich

bei 300 N: Prüfvermerk in der Abnahmebescheinigung

Friedhofsverwaltung der Gemeinde Langerwehe

Schönthaler Straße 4, 52379 Langerwehe

Tel.: 02423/409-143 Fax: 02423/409-189

Material:

Variante 1:

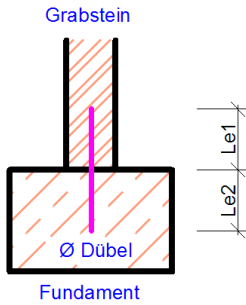

Grabstein: Mörtel 2 Komponentenkleber
 Fundament: Mörtel

Zahl der Dübel pro Teil: Stück
 Dübel Ø = mm
 Le1 = cm
 Le2 = cm
 gew. Lges = cm

Variante 2:

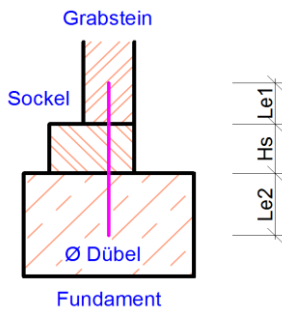

Grabstein: Mörtel 2 Komponentenkleber
 Fundament: Mörtel

Zahl der Dübel pro Teil: Stück
 Dübel Ø = mm
 Le1 = cm
 Le2 = cm
 Hs = cm
 gew. Lges = cm

Variante 3:

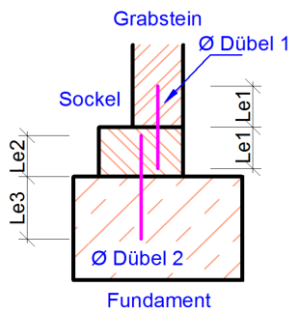

Grabstein/Sockel: Mörtel 2 Komponentenkleber
 Fundament: Mörtel

Sockelhöhe Hs = cm
 Zahl der Dübel pro Teil: Stück
 Ø Dübel 1 = mm
 Le1 = cm
 Dübel 1 gew. Lges = cm

Zahl der Dübel pro Teil: Stück
 Ø Dübel 2 = mm
 Le2 = cm
 Le3 = cm
 Dübel 2 gew. Lges = cm

Friedhofsverwaltung der Gemeinde Langerwehe

Schönthaler Straße 4, 52379 Langerwehe

Tel.: 02423/409-143 Fax: 02423/409-189

Einfassung

keine Einfassung

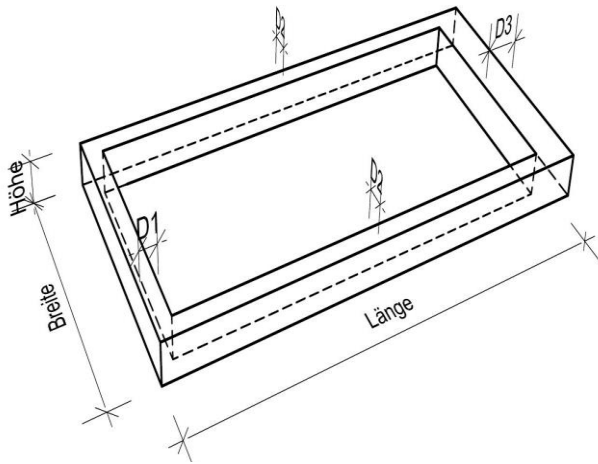

Breite = cm
 Länge = cm
 Höhe = cm

Material:

D1 = cm
 D2 = cm
 D3 = cm

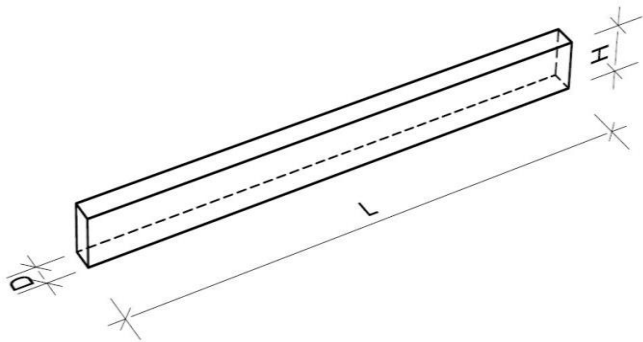

Längstes Einfassungsteil

L = cm
 H = cm
 D = cm

Abdeckplatten

Keine Abdeckplatte

Zahl der Abdeckplatten:

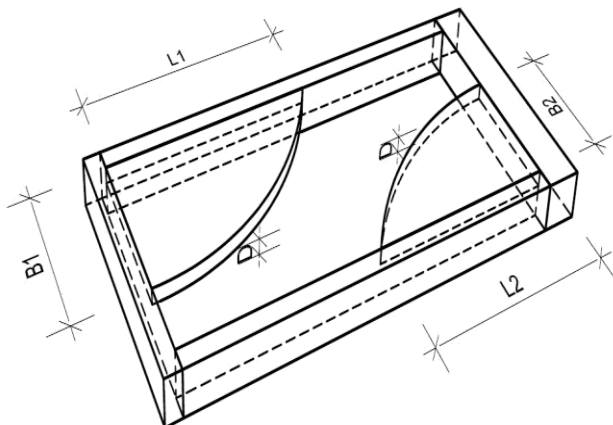

Abmessungen der größten Platte

Breite = cm
 Länge = cm
 Dicke = cm

Material:

Diagonale = cm

Friedhofsverwaltung der Gemeinde Langerwehe

Schönthaler Straße 4, 52379 Langerwehe

Tel.: 02423/409-143 Fax: 02423/409-189

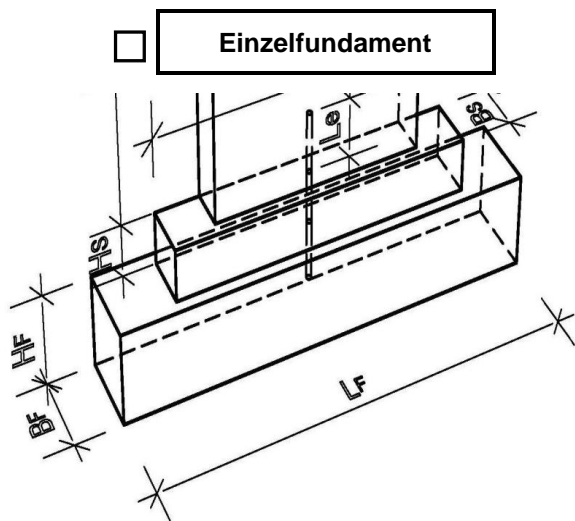

Kein Einzelfundament

$F_{\text{Horizontal}} =$ N
 $F_{\text{Grabmal}} =$ daN (kg)
 Höhe $H_G =$ cm
 Länge $L_F =$ cm
 Höhe $H_F =$ cm
 Breite $B_F =$ cm

Material:

Bei einem Fundamentüberstand von mehr als $H_F/2$ ist das Fundament entsprechend DIN 1045 zu bewehren.

Pfahlgründung

Keine Pfahlgründung

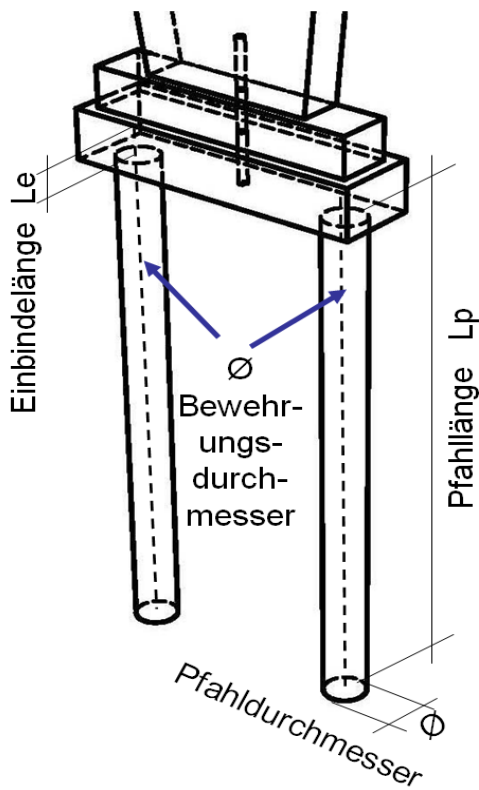

$F_{\text{Horizontal}} =$ N
 $F_{\text{Grabmal}} =$ daN (kg)

Pfahl mind. $\varnothing =$ cm
 Pfahllänge $L_p =$ cm
 Bewehrung $\varnothing =$ mm

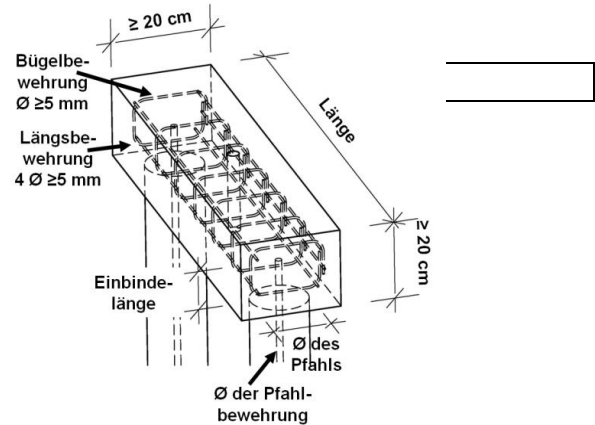

Friedhofsverwaltung der Gemeinde Langerwehe

Schönthaler Straße 4, 52379 Langerwehe

Tel.: 02423/409-143 Fax: 02423/409-189

Fundamentrahmen

kein Fundamentrahmen

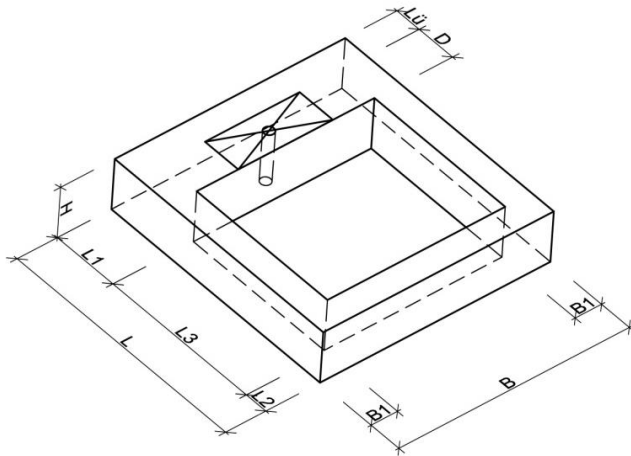

$F_{\text{Horizontal}} =$ N
 $F_{\text{Grabmal}} =$ daN (kg)
 $F_{\text{(Einf.+ Abd.)}} =$ daN (kg)

$L =$ cm
 $L1 =$ cm
 $L2 =$ cm
 $L3 =$ cm
 $\text{max D} =$ cm

$B =$ cm
 $B1 =$ cm
 $H =$ cm
 Betongüte =

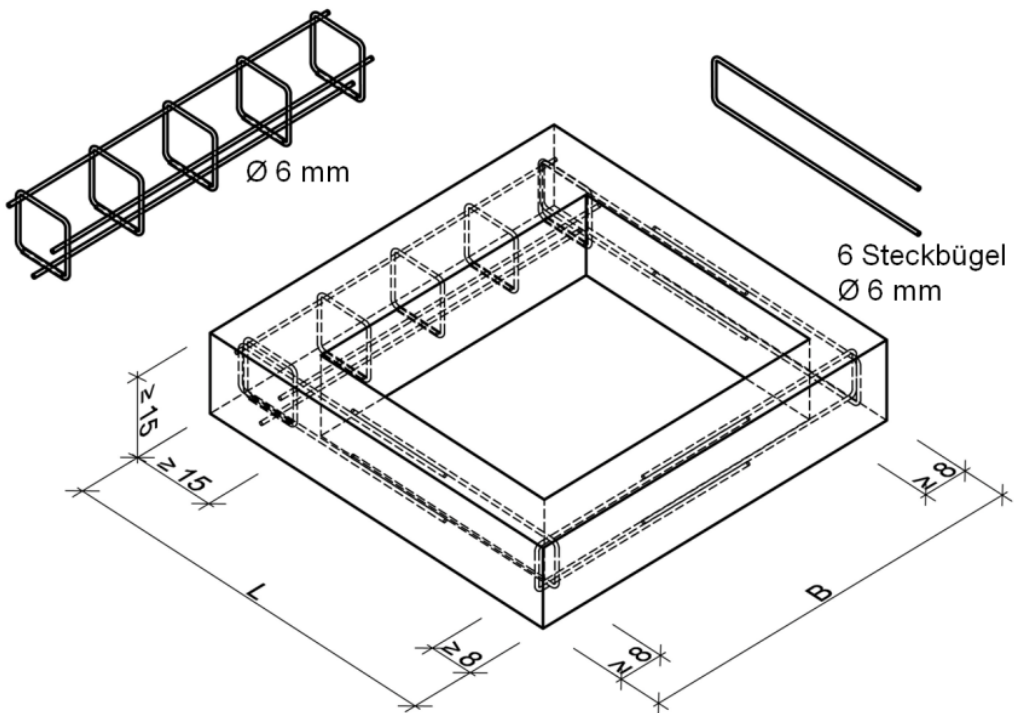

Friedhofsverwaltung der Gemeinde Langerwehe

Schönthaler Straße 4, 52379 Langerwehe

Tel.: 02423/409-143 Fax: 02423/409-189

trag. Einfassung

Keine trag. Einfassung

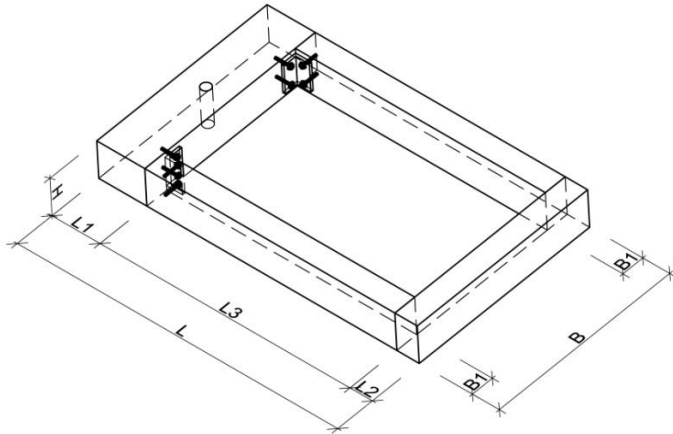

F_{Horizontal} = N
 F_{Grabmal} = daN (kg)
 F (Abdeckung) = daN (kg)

L = cm
 L1 = cm
 L2 = cm
 B = cm
 B1 = cm
 H = cm

Mindestvoraussetzungen für die Winkelverbindung

Minstdicke des Winkels	≥ 8 mm
Mindestabstand der Dübel je Schenkel	≥ 60 mm
Minstdicke der Einfassung	≥ 80 mm
Biegezugfestigkeit des Natursteins	≥ 10 N/mm ²

Spreizdübel sind nicht zulässig !!!
Langlöcher im Winkel sind nicht zulässig !!!

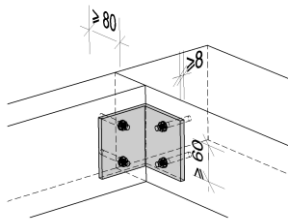

Injektionsdübel verwenden !

Friedhofsverwaltung der Gemeinde Langerwehe

Schönthaler Straße 4, 52379 Langerwehe

Tel.: 02423/409-143 Fax: 02423/409-189

 Erdspieß

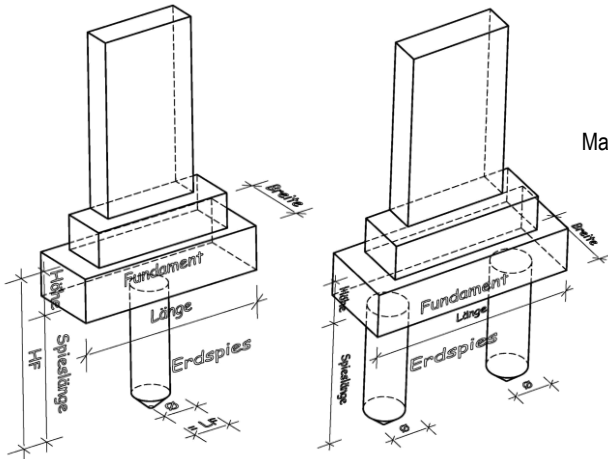
 kein Erdspieß

$F_{\text{Horizontal}}$ =	<input type="text"/>	N
F_{Grabmal} =	<input type="text"/>	daN (kg)

Material:

Fundament + Spies

Länge =	<input type="text"/>	cm
Breite =	<input type="text"/>	cm
Höhe =	<input type="text"/>	cm

Durchmesser	<input type="text"/>	cm
Spießlänge =	<input type="text"/>	cm

 Erdspies

 gewachsener Boden

 wiederverfüllter Boden

 Platteneinspannung

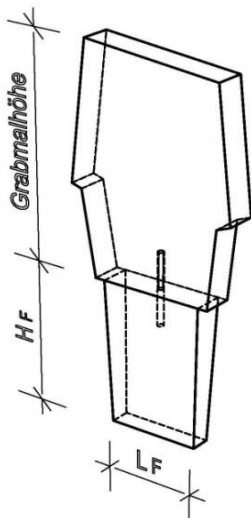
 keine Platteneinspannung

$F_{\text{Horizontal}}$ =	<input type="text"/>	N
F_{Grabmal} =	<input type="text"/>	daN (kg)

Material:

Fundament + Spies

Länge L_F =	<input type="text"/>	cm
Breite B_F =	<input type="text"/>	cm
Höhe H_F =	<input type="text"/>	cm

 gewachsener Boden

 wiederverfüllter Boden

Friedhofsverwaltung der Gemeinde Langerwehe

Schönthaler Straße 4, 52379 Langerwehe

Tel.: 02423/409-143 Fax: 02423/409-189

- | | | | |
|--------------------------|-----------------------|--------------------------|-----------------|
| <input type="checkbox"/> | Fertigteilmfundament | <input type="checkbox"/> | Köcherfundament |
| <input type="checkbox"/> | Querstreifenfundament | <input type="checkbox"/> | Pfahlgruppe |
| <input type="checkbox"/> | Längstreifenfundament | <input type="checkbox"/> | geprüfte Statik |

Skizze der Gründung zur Aufnahme des Kippmomentes mit Abmessungen, Materialangaben, Bewehrungen und Befestigungsmitteln.

Friedhofsverwaltung der Gemeinde Langerwehe

Schönthaler Straße 4, 52379 Langerwehe

Tel.: 02423/409-143 Fax: 02423/409-189

Zusammenfassung

*) Eingabe erforderlich

Grabstelle: Grab*):

	Sicherheitsrelevante Daten:	erforderliche Seiten
<input type="checkbox"/>	Grabstein	Seite 1
<input type="checkbox"/>	Sockel	Seite 1
<input type="checkbox"/>	Dübelvariante	Seite 2
<input type="checkbox"/>	Einfassung	Seite 3
<input type="checkbox"/>	Abdeckplatte	Seite 3
<input type="checkbox"/>	Einzelfundament	Seite 4
<input type="checkbox"/>	Pfahlgründung	Seite 4
<input type="checkbox"/>	Fundamentrahmen	Seite 5
<input type="checkbox"/>	Tragende Einfassung	Seite 6
<input type="checkbox"/>	Erdspieß	Seite 7
<input type="checkbox"/>	Platteneinspannung	Seite 7
<input type="checkbox"/>	alternative Gründung	Seite 8

Dienstleistungserbringer

*) Eingabe erforderlich

Name*):
 Vorname*):

Betrieb*):

PLZ	Ort
<input style="width: 100%; height: 20px;" type="text"/>	<input style="width: 100%; height: 20px;" type="text"/>
E-Mail:	<input style="width: 100%; height: 20px;" type="text"/>
Telefon:	<input style="width: 100%; height: 20px;" type="text"/>
Fax:	<input style="width: 100%; height: 20px;" type="text"/>

Nutzungsberechtigter

*) Eingabe erforderlich

Anrede
 Name*):
 Vorname*):

Straße*):

PLZ*): Ort*):

E-Mail:
 Telefon:

Firmenstempel

Der Dienstleistungserbringer ist alleine verantwortlich für die Planung der Grabmalanlage entsprechend der TA Grabmal, für die Errichtung der Grabmalanlage entsprechend den Planungsunterlagen und somit für die Standsicherheit.

Die Friedhofsverwaltung prüft und bestätigt nur die Vollständigkeit der sicherheitsrelevanten Daten.

Datum: _____

 Dienstleistungserbringer