

| | |
|--|--------|
| Vorwort..... | - 2 - |
| 1. Grußwort des Bürgermeisters | - 2 - |
| 0 Jahre Schwangerschaft bis Geburt | - 3 - |
| 2. Anträge während der Schwangerschaft | - 3 - |
| 3. Kursangebote rund um Geburt/Baby..... | - 4 - |
| 4. Geburtshäuser / Hebammenhilfe | - 5 - |
| 5. Kliniken mit Geburtsstationen / Kinderkliniken..... | - 6 - |
| 6. Frauenärzte & Beratungsstellen..... | - 7 - |
| 1 - 6 Jahre Schwangerschaft bis Geburt..... | - 10 - |
| 7. Kindertageseinrichtungen | - 10 - |
| 8. Kindertagespflege / Stundenweise Betreuung und Babysitting | - 19 - |
| 9. Kinderbetreuung in den Ferien..... | - 20 - |
| 10. Kinderspielplätze..... | - 21 - |
| 11. Kinderärzte & Beratungsstellen..... | - 27 - |
| 7 - 18 Jahre Schulen und Jugendbetreuung..... | - 29 - |
| 12. Schulen..... | - 29 - |
| 13. Jugendtreffs / Offene Jugendheime | - 34 - |
| 14. Sportangebote | - 35 - |
| 15. Pfarrjugendtreffs | - 38 - |
| 16. Ferienangebote..... | - 39 - |
| 17. Ärzte & Beratungsstellen..... | - 40 - |
| Sonstiges | - 41 - |
| 18. Berufsfindung..... | - 41 - |
| 19. Freiwillige Feuerwehr | - 42 - |



Vorwort

1. Grußwort des Bürgermeisters

„Kinder sind unsere Zukunft“

Liebe BürgerInnen, ich begrüße Sie ganz herzlich,
die Gemeinde Langerwehe wächst und wir sind eine
familienfreundliche Kommune.



Täglich sehen Sie sich als Erziehungsberechtigte in
unserer Gesellschaft mit einer Vielzahl an Forderungen
und Erwartungen konfrontiert. Genau hier möchte der
Wegweiser für junge Familien ansetzen - er möchte Informationen vermitteln und
Hilfestellung in zahlreichen Elternalltagsfragen geben. Des Weiteren finden Sie
zahlreiche Hinweise und Angebote zur Unterstützung des Familienlebens sowie
vielfältige Angaben zu ortsansässigen Vereinen.

Mit dieser Broschüre erhalten gerade junge Familien einen Überblick und eine
Orientierung über Beratungs- und Unterstützungsangebote.

Unser Wegweiser ist gerade für junge Familien eine Broschüre, die Sie bei der
Suche und beim Finden von Informationen, Angeboten, Adressen und
AnsprechpartnerInnen unterstützt.

Einen Anspruch auf Vollständigkeit erhebt er ganz gewiss nicht, es handelt sich
hierbei um einen Leitfaden, der ständig aktualisiert werden sollte.

Wenn Ihnen bei der Benutzung dieses Wegweisers Fehler oder Ungereimtheiten
begegnen oder Sie Änderungswünsche haben, scheuen Sie sich bitte nicht und
melden Sie uns diese.

Kontakt: Stefan Kramer
Tel. 02423 409148
skramer@langerwehe.de

Ich hoffe, unser Familienwegweiser unterstützt Sie bei Ihren Unternehmungen und
gibt Anregungen für ein aktives und gemeinsames Familienleben in unserer schönen
Gemeinde.

Mit besten Grüßen

Ihr/Euer Bürgermeister Peter Münstermann



2. Anträge während der Schwangerschaft❖ Mutterschutz

Wenn Sie als werdende Mutter in einem Arbeitsverhältnis stehen, genießen Sie einen besonderen Schutz. Dieser gilt im Zeitraum von sechs Wochen vor und acht Wochen nach der Geburt. In dieser Zeit sind Sie von Ihrer Arbeit freigestellt. Bei Früh- und Mehrlingsgeburten verlängert sich die Mutterschutzfrist auf zwölf Wochen nach der Geburt.

Weitere Informationen unter:

<https://familienportal.de/familienportal/familienleistungen/mutterschutz>

❖ Mutterschaftsgeld

Während des Mutterschutzes erhalten Sie von Ihrer Krankenkasse Mutterschaftsgeld und ggf. von Ihrem Arbeitgeber einen Arbeitgeberzuschuss. Kombiniert sollte dies ihr durchschnittliches Nettoeinkommen ergeben.

Weitere Informationen unter:

<https://familienportal.de/familienportal/familienleistungen/mutterschaftsleistungen>

❖ Elternzeit

Wenn Eltern sich nach der Geburt ihres Kindes ausschließlich um ihr Kind kümmern möchten, können sie bei ihrem Arbeitgeber Elternzeit beantragen. Das Arbeitsverhältnis ruht in dieser Zeit und Eltern haben ebenfalls einen Rechtsanspruch.

Weitere Informationen unter:

<https://familienportal.de/familienportal/familienleistungen/elternzeit>

❖ Elterngeld/plus

Anspruch auf Elterngeld haben alle Eltern, die sich Zeit für ihr Kind nehmen und ihr Kind selbst betreuen und erziehen.

Es gibt drei Varianten, die auch kombinierbar sind:

- Basiselterngeld
- ElterngeldPlus
- Partnerschaftsbonus

Weitere Informationen und einen Link zu den jeweiligen Formularen erhalten Sie unter:

<https://www.kreis-dueren.de/kreishaus/amt/amt51/Elterngeld.php>

(Onlinetool zur Ermittlung des Leistungsanspruch: <https://infotool-familie.de/>)



3. Kursangebote rund um Geburt/Baby

❖ Krankenhaus Düren

Das Krankenhaus Düren bietet im Rahmen seiner „Elternschule“ diverse Geburtsvorbereitungskurse, Rückbildungskurse und Eltern-Kind-Kurse an.

Genauere Information hierzu finden Sie unter:

www.krankenhaus-dueren.de/geburtshilfe/elternschule

❖ LAUFMAMALAUF-Kurse

Sport in und nach der Schwangerschaft in Düren.
Trainieren bei Wind und Wetter draußen an der frischen Luft.

Genauere Informationen hierzu finden Sie unter:

laufmamalauf.de

❖ Katholisches Forum für Erwachsenen- und Familienbildung Düren - Eifel

Zusammenstellung von Kursangeboten verschiedenster Anbieter.

Genauere Information hierzu finden Sie unter:

www.bildungsforum-dueren.de



4. Geburtshäuser / Hebammenhilfe

- ❖ Hebammenpraxisgemeinschaft Kugelrund
Talstraße 42, 52249 Eschweiler
Tel.: 02403/702096
hebammenpraxiskugelrund.de

- ❖ Hebammenpraxis Pustebblume
Am Krankenhaus Düren
Roonstraße 30, 52351 Düren
Tel.: 0157/30060043
www.hebammen-pustebblume.de

- ❖ Hebammenpraxis Langerwehe
Jasmin Kantus
Hauptstraße 90, 52379 Langerwehe
Tel.: 02423/4074252
info@hebammenpraxislangerwehe.de
www.hebammenpraxislangerwehe.de

- ❖ Familienhebammen Kreisverwaltung Düren
Haus B, Raum 126/128
Bismarckstraße 16, 52351 Düren
Sabine Wainwright-Malies, Tel.: 02421/221051325
s.wainwright-malies@kreis-dueren.de

Ursula Wiesbrock-Schmidt, Tel.: 02421/221051326
u.wiesbrock-schmidt@kreis-dueren.de

Für Frauen und Familien in schwierigen Lebenslagen und mit besonderem Unterstützungsbedarf gibt es das Angebot der Familienhebammen.
Die Betreuung ist vertraulich und kostenlos

Weitere Informationen unter:

<https://www.kreis-dueren.de/kreishaus/amt/amt53/Familienhebammen.php>



❖ Hebammen

Die Hebamme berät Sie zu allen Themen rund um Schwangerschaft, Geburt und Wochenbett.

Mit Beginn der Schwangerschaft bis zum Ende der Stillzeit haben Sie Anspruch auf Hebammenhilfe. Nehmen Sie frühzeitig Kontakt zu einer Hebamme auf.

Die Kosten aller Hebammenleistungen werden von Ihrer Krankenkasse übernommen. Bestimmte Leistungen sind jedoch im Einzelnen mit der Krankenkasse abzusprechen bzw. privat zuzuzahlen.

Hebammen in Ihrer Umgebung finden Sie hier:

www.hebammenlisten.de

www.hebammensuche.de

[GKV Hebammenlisten](#)

5. Kliniken mit Geburtsstationen / Kinderkliniken

- ❖ St. Marien-Hospital gGmbH
Hospitalstraße 44, 52353 Düren-Birkesdorf
Gyn.-Geburtshilfliche Abteilung
Tel.: 02421/805-239
www.marien-hospital-dueren.de

- ❖ Krankenhaus Düren
Roonstraße 30, 52351 Düren
Tel.: 02421/30-0
www.krankenhaus-dueren.de



6. Frauenärzte & Beratungsstellen

Frauenärzte

- ❖ Dr. med. Gabriele Freifrau von Villiez
Hauptstraße 78, 52379 Langerwehe
Tel.: 02423/4244
Mail: info@praxis-villiez.de
www.praxis-villiez.de

- ❖ Katja Berger, Fachärztin für Frauenheilkunde und Geburtshilfe - Psychotherapie
Peter-Paul-Straße 2 D, 52249 Eschweiler
Tel.: 02403/21511
Mail: info@frauenaerztin-berger-eschweiler.de
www.frauenaerztin-berger-eschweiler.de

- ❖ Claudia Peters, Fachärztin für Frauenheilkunde und Geburtshilfe
Grabenstraße 27, 52249 Eschweiler
Tel.: 02403/24333
www.cp-gyn.de

- ❖ Gynpraxis Eschweiler
Moltkestraße 17, 52249 Eschweiler
Tel.: 02403/22381
Mail: kontakt@gynpraxis-eschweiler.de
www.gynpraxis-eschweiler.de

- ❖ Frauenarztpraxis Drimbornshof
Drimbornshof 5, 52249 Eschweiler
Tel.: 02403/51343
Mail: info@frauenarztpraxis-drimbornshof.de
www.frauenarztpraxis-drimbornshof.de

- ❖ Dr. Klaus Tillmann & Ulrike Frerker, Frauenärzte
Zollhausstraße 57, 52353 Düren
Tel.: 02421/81317

- ❖ Praxis Messerschmidt
Arnoldsweilerstraße 21 C, 52351 Düren
Tel.: 02421/13828
Mail: info@praxismesserschmidt.de
www.frauenärztinnen-düren.de



- ❖ Sabine E. Müller, Fachärztin für Frauenheilkunde und Geburtshilfe
Kreuzstraße 13, 52351 Düren
Tel.: 02421/41101
Mail: info@mueller-gyn-dn.de
www.mueller-gyn-dn.de

- ❖ Dr. med. Michael Schmitz & Dr. med. Jadigar Kesdoğan
Arnoldsweilerstraße 12, 52351 Düren
Tel.: 02421/16115
Mail: femprax@t-online.de

- ❖ Dr. med. Werner Schabner & Dr. med. Heike Marian
Tivolistraße 4, 52351 Düren
Tel.: 02421/43300
Mail: schabner-marian@netaachen.de
www.frauenärzte-düren.de

- ❖ Dr. Maria Förster-Beuth und Annemarie Maresch
August-Klotz-Straße 16 D, 52349 Düren
Tel.: 02421/941140



Beratungsstellen

- ❖ Sozialdienst katholischer Frauen e.V. Düren
Friedrichstraße 16, 52351 Düren
Tel.: 02421/28430
Mail: info@skf-dueren.de
www.skf-dueren.de

- ❖ Sozialdienst katholischer Frauen e.V. Eschweiler
Peilsgasse 1-3, 52249 Eschweiler
Tel.: 02403/609180
Mail: sozialdienst@skf-eschweiler.de
www.skf-eschweiler.de

Der Sozialdienst katholischer Frauen ist ein Verein katholischer Frauen, der sich als Frauen- und Fachverband der Hilfe für sozial gefährdete Kinder, Jugendliche, Frauen und deren Familien widmet.

Der SkF bietet unter anderem:

- ❖ Beratung und Hilfe im Rahmen der Kinder- und Jugendhilfe
- ❖ Unterstützung, Betreuung und Hilfe im Rahmen der Schulbildung
- ❖ Beratung und Hilfe für Frauen, Paare und Familien
- ❖ Schwangerschaftsberatung

- ❖ Frauen helfen Frauen e.V.
Beratungsstelle Düren
Gutenbergstraße 20, 52349 Düren
Tel.: 02421/17355
Mail: info@frauen-helfen-frauen-dueren.de
www.frauen-helfen-frauen-dueren.de

Beratungsstelle Jülich
Römerstraße 10, 52428 Jülich
Tel: 02461/58282
Mail: info@frauenberatungsstelle-juelich.de
www.frauenberatungsstelle-juelich.de



7. Kindertageseinrichtungen

❖ Kath. Kindertageseinrichtung St. Martinus, Schlich

Adresse: Antoniusstraße 7, 52379 Langerwehe

Tel.: 02423/4518

Mail: kita-st.martinus-schlich@bistum-aachen.de

Träger: Profinos gem. GmbH Düren

Anzahl Gruppen: 6

Betreuung von bis: 1 – 6 Jahre

Konzept: Offenes Konzept



❖ **Kath. Kindertageseinrichtung St. Martin, Langerwehe**

Adresse: Luchemer Straße 21, 52379 Langerwehe

Tel.: 02423/4334

Mail: tina.hergarten@bistum-aachen.de

Träger: Profinos gem. GmbH Düren

Anzahl Gruppen: 6

Betreuung von bis: 2 Monate - 6 Jahre

Konzept: Teiloffenes Konzept / Inklusion



❖ **Kita Löwenzahn, Pier**

Adresse: Prof.-von-Capitaine Straße 1, 52379 Langerwehe

Tel.: 02423/4065180

Mail: loewenzahn.la@kita-kreis-dueren.de

Träger: Kreismäuse AÖR

Anzahl Gruppen: 2

Betreuung von bis: 2 – 6 Jahre

Konzept: Bewegungskindergarten Plus / Haus der kleinen Forscher / Wald- und Umweltpädagogik / Inklusion



❖ Kita Mäusegarten, Pier

Adresse: Bonsdorfer Straße 11, 52379 Langerwehe

Tel.: 0179/4416501

Mail: mausegarten.la@kita-kreis-dueren.de

Träger: Kreismäuse AÖR

Anzahl Gruppen: 3

Betreuung von bis: 1 – 6 Jahre

Konzept: Wald- und Umweltpädagogik / Bewegungskindergarten



❖ **Kita Kunterbunt, Heistern**

Adresse: Waldstraße 30a, 52379 Langerwehe

Tel.: 02423/2919

Mail: kunterbunt.la@kita-kreis-dueren.de

Träger: Kreismäuse AÖR

Anzahl Gruppen: 3

Betreuung von bis: 1 – 6 Jahre

Konzept: Bewegungskindergarten mit Pluspunkt Ernährung / Sprach- und Waldpädagogik



❖ **Kita Spatzennest Jüngersdorf und Familienzentrum Langerwehe**

Adresse: Gartenstraße 16, 52379 Langerwehe

Tel.: 02423/7529

Mail: spatzennest.la@kita-kreis-dueren.de

Träger: Kreismäuse AÖR

Anzahl Gruppen: 4

Betreuung von bis: 2 – 6 Jahre

Konzept: Teiloffenes Konzept / Bewegungskindergarten Plus / Haus der kleinen Forscher / Wald- und Umweltpädagogik / Inklusion



❖ **Kita Schlossmäuse, Langerwehe**

Adresse: Pochmühlenweg 52, 52379 Langerwehe

Tel.: 02423/9579890

Mail: schlossmaeuse.la@kita-kreis-dueren.de

Träger: Kreismäuse AÖR

Anzahl Gruppen: 6, davon 2 barrierefrei in einer mobilen Einheit

Betreuung von bis: 4 Monate bis 6 Jahre

Konzept: Haus der kleinen Forscher / Schwerpunkt im U3-Bereich /
Kooperation mit einer Tagespflegeeinrichtung für Senioren



❖ **Kita Sonnenblume, Langerwehe**

Adresse: Dechant-Kallen-Straße 2a, 52379 Langerwehe

Telefon: 02423/4810

E-Mail: sonnenblume.la@kita-kreis-dueren.de

Träger: Kreismäuse AÖR

Anzahl Gruppen: 2

Betreuung von bis: 2 – 6 Jahre

Konzept: Haus der kleinen Forscher / Bewegungskindergarten



❖ **Naturkindergarten Schlich**

Adresse: Schmiedestraße 49, 52379 Langerwehe

Tel.: 0177/5070673

Mail: naturkitalangerwehe@gmail.com

Träger: Die Wildschweinbande e.V.

Anzahl Gruppen: 2

Betreuung von bis: 2 – 6 Jahre

Konzept: Natur- und Tiergestützte Pädagogik



8. Kindertagespflege / Stundenweise Betreuung und Babysitting

Beratung zu und Vermittlung von Tagespflege oder Babysittern über:

❖ Kreis Düren, Fachberatung Kindertagespflege

Tel.: 02421/22-1051000

Internet: [Kreis Düren](#)

❖ Monti Minis, Die Montessori Großtagespflege

Adresse: Schönthaler Straße 4, 52379 Langerwehe

Tel.: 0178/9207018

Mail: montiminis@gmx.de

Internet: <https://montiminis.wixsite.com/website>



9. Kinderbetreuung in den Ferien

KGS Langerwehe Wehebachtshule

Die Wehebachtshule bietet bei Bedarf eine Ferienbetreuung von

Montag bis Donnerstag 7:30 – 16:00 Uhr

Freitag 7:30 – 15:00 Uhr

in folgenden Ferienwochen:

| | |
|------------------|-----------------------|
| Herbstferien | 1. Halfte |
| Weihnachtsferien | Keine Ferienbetreuung |
| Osterferien | 1. Halfte |
| Sommerferien | 1. Halfte |

Je nach Zusammensetzung der Gruppe wird das Programm gestaltet. Eine Kooperation mit Jugendeinrichtungen und Vereinen findet in allen Ferien statt.

An Studientagen etc. bietet die OGS zusatzlich eine Ganztagsbetreuung an.

Mehr Informationen unter <https://wehebachtshule.de/ferienbetreuung>



10. Kinderspielplätze

❖ Langerwehe / Pier



- 1 = Dechant-Kallen-Str.
- 2 = Neustraße
- 3 = Ulhausgasse
- 4 = Josef-Heinrichs-Str. (Seelebach)
- 5 = Meisenbusch
- 6 = Johannes-Haack-Str.
- 7 = Finkenweg
- 8 = Kappellenstr. (Auf dem Feldchen)
- 9 = Hüttenstraße
- 10 = Indener Weg (Auf dem Berg)
- 11 = Pierer Str.

1. Dechant-Kallen-Straße

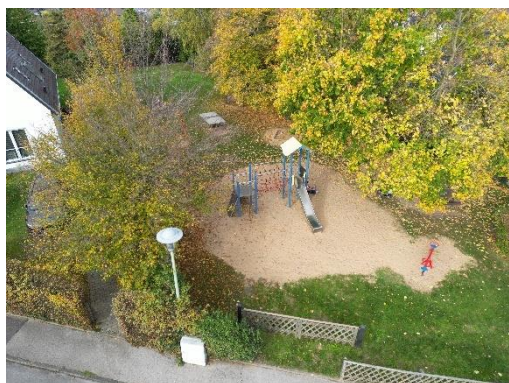

2. Neustraße



3. Ulhausgasse

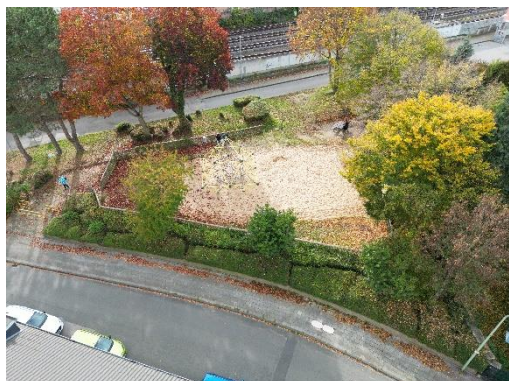

**4. Josef-Heinrichs-Straße
(Seelebach)**



5. Im Meisenbusch



6. Johannes-Haack-Straße



7. Finkenweg

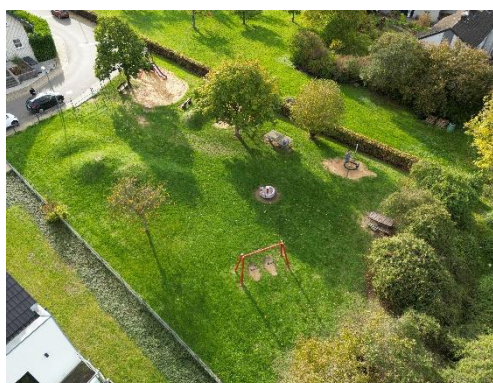

8. Auf dem Feldchen (Kappellenstr.)



9. Hüttenstraße

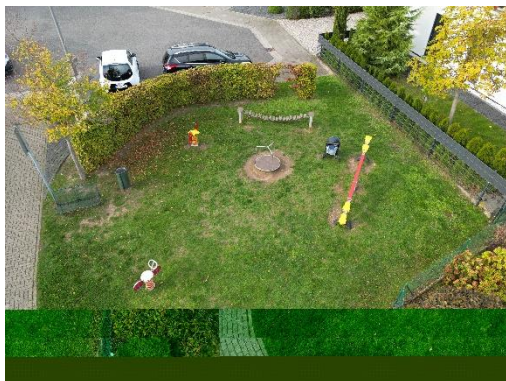

10. Indener Weg



1. Pierer Straße



❖ Merode / Schlich / D'horn / Geich / Obergeich



1 = Kreuzherrenstraße

2 = Schmiedestr.
(Am Rotbach)

3 = Am Niederbusch

4 = In der Klaus

5 = Herrengarten

6 = Pützhecke

1. Kreuzherrenstraße



2. Am Rotbach



3. Am Niederbusch



4. In der Klaus



5. Herrengarten



6. Pützhecke



❖ Luchem



1 = Am Driesch

1. Am Driesch



❖ Hamich



Klosterstraße

1. Klosterstraße



11. Kinderärzte & Beratungsstellen

- ❖ Gemeinschaftspraxis für Allgemeinmedizin, Kinder- und Jugendmedizin
Rudolf Meessen, Ulrike Prume und Omaima Ben Cadi
Hauptstraße 90, 52379 Langerwehe
Tel.: 02423/2196
Mail: gemeinschaftspraxislangerwehe@gmail.com
www.hausarztlangerwehe.de

- ❖ Dr. med. Jill Waringer, Fachärztin für Kinder- und Jugendmedizin
Drimbornshof 3, 52249 Eschweiler
Tel.: 02403/53058
Mail: kijudrimbornshof@gmail.com

- ❖ Michael Welter Facharzt für Kinderheilkunde und Jugendmedizin
Heibachstraße 1, 52249 Eschweiler
Tel.: 02403/35633
Mail: m.welter@kinderarzt-welter.de

- ❖ Marcel Schein, Facharzt für Kinder- und Jugendmedizin
Arnoldsweilerstraße 21, 52351 Düren
Tel.: 02421/13625
Mail: kinderarztpraxis-schein@t-online.de

- ❖ Praxis Dr. Ott & Neeb, Fachärzte für Kinderheilkunde & Jugendmedizin
Wilhelmstraße 41, 52349 Düren
Tel.: 02421/5566550 (für Akuttermine)
Tel.: 02421/5566551 (Terminabsprache/Rezepte)
www.doktor-ott.de

- ❖ Kinderärzte Alemi/Anton-Schmidt
Sachsenstraße 1, 52351 Düren
Tel.: 02423/35655

- ❖ Dr. med. Andreas Wentz und Dr. med. Cornelia Gottschalk
Elberfelder Straße 10-12, 52349 Düren
Tel.: 02421/887467



- ❖ Ulrich Nolden, appr. Kinder- und Jugendpsychotherapeut
Hospitalstraße 3, 52379 Langerwehe
Tel.: 02423/4068585
Mail: info@ulrich-nolden.de

- ❖ Amt für Kinder, Jugend und Familien
Bismarckstraße 16
Tel.: 02421/22180510
Mail: amt51@kreis-dueren.de
www.kreis-dueren.de

- ❖ Beratungsstelle für Kinder, Jugendliche und Eltern des Sozialdienstes kath. Frauen e.V.
Bonner Straße 11-13, 52349 Düren
Tel.: 02421/2843500
Mail: eb@skf-dueren.de

- ❖ Psychologisches Beratungszentrum der Evangelischen Gemeinde zu Düren
Wilhelm-Wester-Weg 1, 52349 Düren
Tel.: 02421/188142 o. 02421/188148
Mail: pbz@evangelische-gemeinde-dueren.de@gmail.com
www.evangelischegemeinde-dueren.de
www.pbz-dueren.de

- ❖ Online-Beratungsmöglichkeiten

<https://www.beratung-caritas-ac.de>

<https://jugend.bke-beratung.de/views/home/index.html>

<https://eltern.bke-beratung.de/views/home/index.html>



12. Schulen**❖ Katholische Grundschule Langerwehe
-Wehebachschule-**

Adresse: Josef-Schwarz-Straße 15-19, 52379 Langerwehe

Tel.: 02423/4390, Fax: 02423/902613

Mail: kgslangerwehe@t-online.de

Internet: www.wehebachschule.de

**Katholische Grundschule Langerwehe – Wehebachschule****Pädagogisches Leitkonzept:**

Die KGS Langerwehe – Wehebachschule besuchen ca. 250 Kinder aus Langerwehe und Umgebung. Die Schülerinnen und Schüler haben sehr unterschiedliche soziale, familiäre und kulturelle Hintergründe. So bringen sie verschiedene Lernvoraussetzungen und Fähigkeiten mit in die Schule. Wir sind GL – Schule und fördern somit auch Kinder mit sonderpädagogischem Förderbedarf verschiedener Förderschwerpunkte im Gemeinsamen Lernen. Etwa 25% unserer Schülerinnen und Schüler haben einen Migrationshintergrund.

Lehrkräfte und weitere pädagogische Mitarbeiterinnen und Mitarbeiter unterstützen in enger Zusammenarbeit den individuellen Lernprozess und die persönliche Entwicklung jedes Kindes. Gemeinsam verfolgen wir den Auftrag des Erziehens und Bildens: Wir fördern und fordern jedes Kind entsprechend seinen Fähigkeiten in einer positiven Lernatmosphäre. Soziales Kompetenztraining, Streitschlichterkonzepte und Maßnahmen der Gewaltprävention sind Teil unseres Schulprogramms.



Besonderen Wert legen wir auf die **Gestaltung der Übergänge** von der Kita in die Grundschule sowie von der Grundschule in die weiterführende Schule. Hier setzen wir unterstützende Begleitkonzepte mit unseren Bildungspartnern um, der Europaschule - Gesamtschule und den Vorschuleinrichtungen in der Gemeinde Langerwehe, damit ein möglichst reibungsloser Übergang von einem in den anderen Bildungsabschnitt gelingt und es nicht zu Brüchen in den Bildungsbiografien der Kinder kommt.

Unsere Schule ist eine **Offene Ganztagschule (OGS)** und ist morgens von 7.30 h bis nachmittags um 16 Uhr geöffnet (freitags bis 15 h.) Unsere Schulregeln gelten vormittags und nachmittags gleichermaßen. Lehrerinnen und Lehrer arbeiten mit den pädagogischen Fachkräften in der OGS eng zusammen, führen gemeinsame Elterngespräche, nehmen an gemeinsamen Fortbildungen und Konferenzen teil; Lehrkräfte unterstützen täglich bei den Lernzeiten im Offenen Ganztage.

Träger des OGS – Angebots ist an unserer Schule der Sozialdienst Kath. Frauen e.V. Düren
Homepage: www.skf-dueren.de

„Betreuung von 8 – 14 h“ ist ein weiteres Betreuungsformat an unserer Schule, das die pädagogischen Angebote der OGS jedoch nicht beinhaltet. Hier ist die Gemeinde Langerwehe der Träger.



❖ Katholische Grundschule Schlich -Martinusschule-

Adresse: Rektor-Niederau-Straße 1, 52379 Langerwehe

Tel.: 02423/2414

Mail: sekretariat@martinusschule-schlich.nrw.schule

Internet: www.martinusschule-schlich.de



Pädagogisches Leitkonzept:

Als **katholische Grundschule** tragen wir den Namen unseres Pfarrpatrons St. Martin. Auf dem Hintergrund christlicher Erziehung ist uns die Teilhabe und ein gutes Miteinander in der Gemeinschaft wichtig. Regelmäßig besuchen wir Gottesdienste in der benachbarten Kirche St. Martinus.

An unserer Schule werden unter Berücksichtigung ihrer individuellen Voraussetzungen alle Schülerinnen und Schüler in ihrer **Persönlichkeitsentwicklung**, in sozialen Verhaltensweisen sowie in musischen und praktischen Fähigkeiten gleichermaßen gefördert. Grundlegende Fähigkeiten, Kenntnisse und Fertigkeiten werden in Inhalt und Form so vermittelt, wie es den individuellen Lernmöglichkeiten und Erfahrungen der Schülerinnen und Schüler angemessen ist. Wir fördern und erhalten die Lernfreude der Kinder. Fördernde und ermutigende Unterstützung der Lehrkräfte führen hin zu selbständigem Lernen. Dabei kommen auch digitale Medien zum Einsatz. Die Kinder erwerben im Laufe ihrer Grundschulzeit den Medienpass des Landes NRW mit allen dazugehörigen Kompetenzen.

Wir nehmen die Kinder in ihrer Einzigartigkeit wahr und bieten **individuelle Unterstützung**. Damit begleiten und unterstützen wir die Arbeit der Eltern. Wir vermitteln nicht nur Fähigkeiten und Fertigkeiten, sondern legen einen besonderen Schwerpunkt auf den Erwerb **demokratischer Werte** und sozialer Kompetenzen. Dazu gehört zum Beispiel auch, dass in den Klassen regelmäßig Klassenrat stattfindet und ein Schüler*innenparlament mehrfach im Jahr tagt.



Wir sind **Musik-Profilerschule**. Unsere singende Schulgemeinschaft hat das JEKISS-Zertifikat erworben. (**J**edem **K**ind **s**eine **S**timme). Regelmäßige Chorkonzerte, Musicalaufführungen und gemeinsames Singen bereichern unseren Schulalltag. In unserem Schulchor ist jedes Kind herzlich willkommen.

Wir möchten den Schülerinnen und Schülern Geborgenheit geben. Sie sollen Schule als ein Haus erleben, in dem es sich lohnt, in einer entspannten Atmosphäre zu lernen.

Unsere Arbeit zeichnet sich durch die Kommunikation und **enge Kooperation** aller an Schule Beteiligten aus.

Wir sind eine offene Ganztagsgrundschule. Die Betreuungszeiten unserer Schule sind von 7:30 Uhr bis 16 Uhr (freitags bis 15 Uhr). Der Träger der OGS ist der Sozialdienst katholischer Frauen e.V. Düren: www.skf-dueren.de

Um die Eltern flexibel familienergänzend zu unterstützen, haben wir darüber hinaus die „Betreuung 8-14 Uhr“ in der Trägerschaft der Gemeinde Langerwehe. Ein Mittagessen und eine Hausaufgabenbetreuung werden hier nicht angeboten.



❖ Europaschule Langerwehe -Gesamtschule-

Adresse: Josef-Schwarz-Straße 16, 52379 Langerwehe

Tel.: 02423/94140

Mail: 189390@schule.nrw.de

Internet: www.ge-langerwehe.de



Europaschule Langerwehe

Leitbild:

Wir fühlen uns einem ganzheitlichen und umfassenden Bildungsbegriff verpflichtet, der die Entwicklung der gesamten Persönlichkeit unserer Schülerinnen und Schüler in ihrer Einzigartigkeit in den Mittelpunkt stellt und die Gestaltung und Teilhabe von Zukunftschancen für unsere Schülerinnen und Schüler fokussiert. Ziel der Schulgemeinde ist es, dass unsere Schülerinnen und Schüler die Europaschule Langerwehe als mündige Bürgerinnen und Bürger verlassen, die fachliches und überfachliches Wissen, berufs- und studienbezogene Kompetenzen und wertorientiertes Lernen erfahren und internalisiert haben.

Dies gelingt, indem die Europaschule Langerwehe sich der Begabungsentfaltung als Potenzialentfaltungs- und entwicklungsschule widmet, die von einer Kultur der Wertschätzung, Achtsamkeit und des gegenseitigen Respekts und Miteinanders getragen wird.

Eine genauere Erläuterung zu den Schulkonzepten finden Sie unter:

www.ge-langerwehe.de/unsere-schule/konzepte



13. Jungentreffs / Offene Jugendheime

❖ Jil Langerwehe „Jugend in Langerwehe“

Adresse: Pochmühlenweg 50, 52379 Langerwehe
Tel.: 02423/5797
Mail: jilev@gmx.de
Internet: <https://www.jil-langerwehe.de>



Jugend in Langerwehe

❖ Jungentreff der GdG Inden/Langerwehe

Adresse: Hauptstraße 7, 52459 Inden
Tel.: 0177/3004992
Mail: kinder-und-jugentreff-inden@bistum-aachen.de
Internet: <https://gdg-inden-langerwehe.de/pfarreien/st-josef-inden/kinder-und-jugentreff>

❖ Jungentreff Juwel e.V. Jugend im Wenauer Land

Adresse: Hamicher Straße 53, 52379 Langerwehe
Tel.: 02423/2487
Mail: info@juwel-heistern.de



14. Sportangebote

❖ TUS 08 Langerwehe e.V.

Adresse: Rymelsberg 21, 52379 Langerwehe
Tel.: 02423/4460
Mail: info@tuslangerwehe.de
Internet: <https://www.tuslangerwehe.de>
Angebot: Fußball



❖ TUS 08 Jüngersdorf-Stütgerloch e.V.

Adresse: Waldstadion Am Königsbusch, 52379 Langerwehe
Tel.: 0163/4404424
Mail: info@tus08.com
Internet: <https://www.tus08-juengersdorf.de>
Angebot: Fußball, Gymnastik, Zumba, Nordic Walking



❖ FC Viktoria Schlich 1911 e.V.

Adresse: Schmiedestraße 44, 52379 Langerwehe
Tel.: 02423/1268
Internet: <https://www.viktoria-schlich.de>
Angebot: Fußball, Kinderturnen, Zumba



❖ **Jugendsport Wenau 1957 e.V.**

Adresse: Döllersfeldchen 51, 52379 Langerwehe

Tel.: 02423/3313

Mail: info@jswenau.de

Internet: <https://www.jswenau.de>

Angebot: Fußball, Schwimmkurse, Fitness, Walking Football



❖ **DJK TTC 1948 Schlich e.V.**

Adresse: Wiesenstraße 24a, 52379 Langerwehe

Mail: info@djkttschlich.de

Internet: <https://www.ttc-schlich.de>

Angebot: Tischtennis

❖ **VfL 1963 Langerwehe e.V.**

Zur Kontaktaufnahme bitte Website beachten

Internet: <https://www.vfl63langerwehe.de>

Angebot: Badminton, Fitness/Gymnastik, Handball, Leichtathletik, Tennis, Tischtennis, Turnen, Volleyball



❖ **Judoclub Langerwehe e.V. 1976**

Mail.: info@judo-langerwehe.de
Internet: <https://www.judo-langerwehe.de>
Angebot: Judo

❖ **Sportschützen 1954 Langerwehe e.V.**

Adresse: Hirkenweg 40, 52379 Langerwehe
Tel.: 02423/2162
Mail: kontakt@sportschuetzen-langerwehe.de
Internet: www.sportschuetzen-langerwehe.de
Angebot: Schießsport



❖ **Sportschützen Pier 2000 e.V.**

Adresse: Grüntalstraße 17, 52379 Langerwehe
Internet: www.schuetzenpier.de
Angebot: Schießsport

❖ **Hamich Runners e.V.**

Adresse: Auf'm Kutsch 2a, 52379 Langerwehe
Tel.: 02409/1040
Mail: vorstand@hamich-runners.de
Internet: www.hamich-runners.de
Angebot: Laufen, Walken, Radeln

❖ **TTF Weisweiler/Wenau**

Adresse: Erbericher Straße 2, 52249 Eschweiler
Tel.: 0170/2170526
Mail: vorstand@tff-1954-weisweiler-wenau.de
Internet: <https://tff-1954-weisweiler-wenau.de/>
Angebot: Tischtennis



15. Pfarrjugendtreffs

❖ **DPSG Langerwehe / Pfadfinder Langerwehe e.V.**

Adresse: Auf dem Kämpfen 1, 52379 Langerwehe
Internet: <https://www.dpsg-langerwehe.de>

❖ **Kath. Pfarrjugendheim Langerwehe**

Adresse: Auf dem Kämpfen 1, 52379 Langerwehe
Tel.: 02423/2224

❖ **Kath. Pfarrjugendheim Wenau**

Adresse: Wenau, 52379 Langerwehe
Tel.: 02423/2221

❖ **Kath. Pfarrjugendheim D'horn**

Adresse: Kirchstraße 58-60, 52379 Langerwehe
Tel.: 02423/2246

❖ **Jugend-Treff-AG Pfarre D'horn**

Tel.: 02423/2624



16. Ferienangebote

❖ **DPSG Langerwehe / Pfadfinder Langerwehe e.V.**

Sommerlager in den Ferien.

❖ **Jil Langerwehe „Jugend in Langerwehe“**

Spezielle Ausflüge und Aktionen für Kinder und Jugendliche. Das Ferienprogramm ist nach Veröffentlichung auf der Website auffindbar.

Anmeldung telefonisch oder per Mail.

❖ **Kriegerhof**

Ferienspiele für Kinder ab 6 Jahren. Arbeiten, spielen, werkeln und basteln. Auch kleinere Ausflüge in den angrenzenden Wald werden unternommen.

Anmeldung per Website.

❖ **Sommercamps / Fußballcamps**

Der TuS 08 Langerwehe, TuS 08 Jüngersdorf und Jugendsport Wenau bieten unter anderem zu den Ferien Fußball- und Sommercamps an.

Zur Anmeldung bitte die Anweisungen auf der jeweiligen Website befolgen.



17. Ärzte & Beratungsstellen

- ❖ Michael Guzinski, Facharzt für Allgemeinmedizin in Langerwehe-Merode
Auf dem Kamp 9, 52379 Langerwehe
Tel.: 02423/4600

- ❖ Harald Hubertus Kaiser
Eifelstraße 48, 52379 Langerwehe
Tel.: 02423/901514

- ❖ Praxis Dr. Haaß & Kollegen
Am Weiherhof 47, 52379 Langerwehe
Tel.: 02423/401667
Mail: haass-kollegen@haass-kollegen.de
www.haass-kollegen.de

- ❖ Dr. med. Christian Hofmann. Facharzt für Allgemeinmedizin in Langerwehe
Hauptstraße 110, 52379 Langerwehe
Tel.: 02423/94400

- ❖ Gemeinschaftspraxis für Allgemeinmedizin, Kinder- und Jugendmedizin
Hauptstraße 90, 52379 Langerwehe
Tel.: 02423/2196
Mail: gemeinschaftspraxislangerwehe@gmail.com
www.hausarztlangerwehe.de

- ❖ Dr. med. Ralf Samer, Facharzt für Innere Medizin in Langerwehe
Grüner Weg 1 B, 52379 Langerwehe
Tel.: 02423/2315

- ❖ Praxis für Allgemeinmedizin, Christine Wisniewski und Dr.med Inge Toborg
Hauptstraße 78, 52379 Langerwehe
Tel.: 02423/94050
Mail: Allgemeinmedizin-Langerwehe@mvz-rur.de
www.krankenhaus-dueren.de/mvz-rur/allgemeinmedizin-langerwehe

- ❖ Dr. med. Lioba Buscher
Hauptstraße 78, 52379 Langerwehe
Tel.: 02423/901054

- ❖ Praxis Heike Müllers
Ulhausgasse 4, 52379 Langerwehe
Tel.: 02423/9051400
Mail: praxis@heike-muellers.de
www.heike-muellers.de



Sonstiges

18. Berufsfindung

Europaschule Gesamtschule Langerwehe

Die Berufsorientierung nimmt an der Europaschule Langerwehe gemäß der landesweiten Vorgabe „Kein Abschluss ohne Anschluss – KAoA“ den breiten Raum ein, den sie in der heutigen, sich schnell verändernden Arbeitswelt benötigt.

Dies beinhaltet unter anderem:

- Potentialanalysen im Jahrgang 8
- Berufserkundungstage, in welchen die Schülerinnen und Schüler verschiedene Betriebe/Firmen erkunden
- Dreiwöchige Betriebspraktika
- Regelmäßigen Kontakt zur Bundesagentur für Arbeit

Mehr Informationen unter www.ge-langerwehe.de/unsere-schule/unser-team/berufsberatung

Weitere Informationen unter:

<https://www.arbeitsagentur.de/bildung/berufsinformationszentrum-biz>

<https://web.arbeitsagentur.de/berufetv/start>



19. Freiwillige Feuerwehr



Du hast Lust auf eine etwas andere Jugendgruppe, nicht nur immer Sport- und Schützenvereine, dann komm zu uns der Jugendfeuerwehren der Freiwilligen Feuerwehr der Gemeinde Langerwehe.

Wir bieten euch:

- Arbeiten mit den ganzen Materialien der „großen“ Feuerwehr.
- Ausbildung im Feuerwehrwesen und Umgang mit allen Geräten.
- Viel Kameradschaft, Spiel und Spaß unter Gleichaltrigen.
- Unternehmungen, die nicht direkt etwas mit der Feuerwehr zu tun haben, z.B. Zeltlager, Besichtigungen, Ausflüge, Wanderungen und vieles mehr.

Das solltet ihr auch noch wissen:

- In die Jugendfeuerwehr wird man im Alter von 10 bis 18 Jahren aufgenommen.
- Mitglieder in der Jugendfeuerwehr können Jungen und auch Mädchen werden.
- Mit 18 Jahren kann man in die aktive Feuerwehr übernommen werden.
- Bei der Jugendfeuerwehr gibt es keine Aufnahmegebühr oder Mitgliedsbeiträge.
- Die Uniform wird kostenlos gestellt.

Ansprechpartner findest du über folgende Website:

www.feuerwehr-langerwehe.de/jugendfeuerwehr

Bist Du interessiert? Komm doch einfach mal vorbei!

